

DORDOGNE
PÉRIGORD
TOURISME FRANCE

TOURISME & HANDICAP



Le Périgord, une tradition d'accueil

Comité Départemental du Tourisme de la Dordogne
25 rue Wilson - BP 40032 - 24002 PERIGUEUX Cedex
Tél. 05 53 35 50 46 - jeanmarclouis@tourismeperigord.com
www.dordogne-perigord-tourisme.fr

Reconnaissance visuelle des pictogrammes

Selon les cas, un site peut être labellisé pour deux, trois ou quatre handicaps.



Labellisé pour
le handicap AUDITIF



Labellisé pour
le handicap MENTAL



Labellisé pour
le handicap MOTEUR



Labellisé pour
le handicap VISUEL

Marques, labels, chaînes



Clévacances



Qualité Tourisme



Gîtes de France



Accueil Vélo



Bienvenue à la ferme



Maître Restaurateur



NF Environnement



Ecolabel européen



Pavillon Bleu



Handiplage



Eco-tourisme Vallée Vézère

SOMMAIRE

Carte de la Dordogne..... page 03



Meublés de tourisme..... pages 04 à 11



Chambres d'hôtes..... page 12



Hôtels..... page 13



Campings..... page 14



Villages de Vacances..... page 15



Restaurants..... page 16



Sites, monuments et autres visites..... pages 17 à 25



Activités et Equipements de loisirs..... pages 26 à 28



Offices de Tourisme..... pages 29 à 32



LA PETITE BURNIE ★★★

Capacité : 4 personnes (2 chambres)
Ouvert toute l'année

La Petite Burnie - 24310 BIRAS (D5)

CONTACT : Mr et Mme Christian LACOUR
Tél. 05 53 08 66 31 - e-mail : lapetiteburnie@orange.fr
www.lapetiteburnie.fr



repère carte **D5**



Maison de campagne, située à proximité de la maison des propriétaires, qui a fait l'objet d'une réfection totale. L'aménagement récent et de qualité assure un agréable séjour dans cette maison de vacances.

Elle se distribue de plain-pied, elle présente un séjour avec salle à manger, salon, coin cuisine, 2 chambres (2 lits 2 places), 1 salle d'eau avec WC, 1 WC indépendant. Terrasse avec mobilier de jardin.

Poste de télévision couleur avec le sous-titrage, possibilité de contacter les propriétaires par écrit (mail). Fort contraste de couleur entre les équipements et leurs contours.

Observations : Cet hébergement touristique présente une certaine accessibilité aux personnes en situation de handicap moteur (salle d'eau et une des deux chambres, zones d'usages, de rotation, barres d'appuis...).



HAMEAU DE LA BORIE - LE CHÊNE

Capacité : 4 personnes (2 chambres)
Ouvert toute l'année

La Feuillade Basse - 909 route des 6 chemins - 24200 CARSAC-AILLAC

CONTACT : Mr Gilles MONDAMERT
Tél. 07 68 41 60 48 - e-mail : contact@hameau-borie.fr
www.hameau-borie.fr

Le Hameau de la Borie se situe dans le Périgord Noir, à proximité de la ville de Sarlat et de la Vallée de la Dordogne.

Il se compose de 10 chalets regroupés sur un même site.

L'un des chalets, « le Chêne », est aménagé pour l'accueil de tous. Cet hébergement se distribue de plain-pied, il présente 2 chambres de 2 personnes : Pièce de jour avec coin cuisine, une chambre de 2 personnes (2 lits d'une place « modulables »), un sanitaire, le tout totalement accessible.

La 2ème chambre équipée de lits superposés ne présente pas d'accessibilité.

Livret d'accueil en grands caractères et en braille, plan du hameau en relief. Contraste de couleur des équipements.

Observations : Piscine commune aux 10 logements sans système de mise à l'eau.



repère carte **H8**



GÎTE LE BASTIT - LA BORIE ★★★

Capacité : 8 personnes (4 chambres)
Ouvert toute l'année

Le Bastit, Saint Julien - 24250 CENAC-ET-SAINT-JULIEN

CONTACT : Mme Béatrice FAGET
Tél. 06 61 79 63 81 - e-mail : beatrice.faget@gmail.com
www.giteslebastid-perigord.com



repère carte **I8**



Maison Périgourdine située à proximité d'une autre location saisonnière au centre d'une noyeraie. Elle se distribue sur deux niveaux.



Rez-de-chaussée: Pièce de jour, cuisine, 1 chambre pour 2 personnes avec sanitaire privatif (salle d'eau, WC).



1er étage: 3 chambres de 2 personnes, 1 salle de bains et 1 salle d'eau, 1 WC.



GÎTE LE BASTIT - LA NOYERAIE ★★★

Capacité : 8 personnes (4 chambres)

Ouvert toute l'année



repère carte **I8**

Le Bastit, Saint Julien - 24250 CENAC-ET-SAINT-JULIEN

CONTACT : Mme Béatrice FAGET

Tél. 06 61 79 63 81 - e-mail : beatrice.faget@gmail.com

www.giteslebastid-perigord.com



Maison Périgourdine située à proximité d'une autre location saisonnière au centre d'une noyeraie. Elle se distribue sur deux niveaux.



Rez-de-chaussée : Pièce de jour, cuisine, 1 chambre pour 2 personnes avec sanitaire privatif (salle d'eau, WC).



1er étage : 3 chambres de 2 personnes, 1 salle de bains et 1 salle d'eau, 1WC

Observations : Piscine sans système de mise à l'eau.



GÎTE DU MANOIR LE ROC ★★★★★

Capacité : 10 personnes (5 chambres)

Ouvert de Pâques à Toussaint



repère carte **H5**

27 chemin de Bourzac - 24150 COUZE SAINT FRONT

CONTACT : Ludivine SOULARD et Philippe GILLES

Tél. 06 45 01 20 58 - e-mail : lydwyns@gmail.com

www.manoirleroc.com/fr

Le Manoir du Roc, récemment restauré, présente tout le confort requis pour passer un agréable séjour.

Cet hébergement se distribue sur 2 niveaux.



Rez-de-chaussée : Grande pièce de jour, cuisine, une chambre de 2 personnes avec sanitaires privatifs. La chambre du rez-de-chaussée et son sanitaire privatif présentent une certaine accessibilité aux personnes en situation de handicap moteur.



1er étage : 4 chambres de 2 personnes, 3 sanitaires.

Observations : Piscine sans système de mise à l'eau.



LA RIVIÈRE ★★★

Capacité : 12 personnes (6 chambres)

Ouvert toute l'année



repère carte **H4**

38 Avenue de la Gare - 24100 CREYSSE

CONTACT : Mr Alain BERTRAND

Tél. 05 53 23 27 20 - e-mail : alain.bertrand@cegetel.net

<http://gites-la-riviere.jimdo.com>

Grande maison située en bordure de rivière, distribuée sur deux niveaux. Terrain privatif clos, piscine privative.



Rez de chaussée: pièce de jour avec coin cuisine, 1 chambre (1 lit 2 places), une salle d'eau et cabinet d'aisance. 2 chambres (1 lit 2 places et 2 lits 1 place).



1er étage: 3 chambres (3 lits 2 places).

Observations : Le rez de chaussée présente une certaine accessibilité aux personnes en situation de handicap moteur (1 chambre, salle d'eau, cabinet d'aisance).

Piscine sans système de mise à l'eau, main courante pour aide à la mise à l'eau..



LES MAISONS DU BOULANGER ★★★★★

Capacité : 6 personnes (3 chambres)

Ouvert toute l'année

Le Four 24120 LA CASSAGNE

CONTACT : Mr Jean-Christophe BOISSARIE

Tél. 06 07 65 04 94 - e-mail : jcboissarie@orange.fr

www.maisons-du-boulangier.fr

Ancien corps de ferme dont la maison principale a entièrement été restaurée avec des matériaux de qualité.

Cette maison de vacances présente une accessibilité sur tout le Rez de chaussée comprenant, une grande pièce de jour avec cuisine, une chambre pour deux personnes, sanitaires.

Le 1er étage, distribué par un escalier se compose de deux chambres de 2 personnes et sanitaires.

Observations : Le rez de chaussée présente une certaine accessibilité aux personnes en situation de handicap moteur. Piscine sans système de mise à l'eau.



repère carte **F8**



GÎTE DE LA LANDE BASSE ★★★

Capacité : 5 personnes (3 chambres)

Ouvert toute l'année

14 chemin du Bos - 24130 LA FORCE

CONTACT : Mr Jérôme GAINARD

Tél. 06 24 68 32 55 - e-mail : j.gaignard@outlook.fr

Le Gîte La Lande Basse se situe dans le Périgord Pourpre, à proximité de la ville de Bergerac

Cette maison située à proximité de la maison des propriétaires se distribue sur un niveau et présente une entrée indépendante avec sa terrasse privative.

Pièce de jour avec cuisine, un espace repas et un espace détente. Deux grandes chambres avec 2 lits à deux places, une chambre avec un lit à une place, sanitaires.

Observations : Cet hébergement touristique présente de nombreux équipements spécifiques pour le confort de tous ; livret d'accueil rédigé en FALC, repères tactiles et de couleur contrastée sur les équipements, coussin vibreur.



repère carte **H3**



GITE DU FORT ★★★★★

Capacité : 8 personnes (4 chambres)

Ouvert toute l'année

Le Fort - 24250 LA ROQUE GAGEAC

CONTACT : Mme Amélie de VILLELE

Tél. 06 50 78 43 83 - e-mail : cybervillele@cegetel.net

Le Gîte Le Fort se situe dans le Périgord Noir, sur la commune de la Roque Gageac classée parmi les "Plus beaux villages de France".

Ce meublé de tourisme d'aménagement récent présente tout le confort d'une maison moderne, indépendant sur terrain privatif, il est la porte d'entrée pour découvrir la vallée de la Dordogne.

Cet hébergement se distribue sur deux niveaux :

Rez de Chaussée : Grande pièce de jour avec salon, salle à manger et cuisine. Cabinet d'aisance d'accès indépendant, une chambre de 2 personnes, 1 lit deux places avec salle d'eau privative.

1er étage : Trois chambres de 2 personnes, deux sanitaires.

Observations : Cet hébergement touristique présente une certaine accessibilité aux personnes en situation de handicap moteur en Rez de Chaussée (cabinet d'aisance, chambre et sa salle d'eau privative).

Piscine sans système de mise à l'eau.



repère carte **H8**





HANDIVACANCES ★★★★★

Capacité : 8 personnes (4 chambres)



repère carte **H6**

Le Moulin à Vent - 24480 LE BUISSON DE CADOUIN

CONTACT : Eva FLORES

Tél. 06 76 30 64 66 - e-mail : handivacances24@gmail.com

www.handi-vacances.fr

Maison indépendante située à proximité de la maison de la propriétaire.
Cet hébergement se distribue sur 2 niveaux.



Rez de chaussée : pièce de jour, coin cuisine, 2 chambres de 2 personnes, sanitaires (salle d'eau et WC).



1er étage : 2 chambres de 2 personnes, sanitaires (salle d'eau, WC).

Observations : Piscine avec système de mise à l'eau. Potence dans la chambre et le sanitaire du rez-de-chaussée.



GÎTE DE LÉGAL ★★★

Capacité : 6 personnes (3 chambres)

Ouvert toute l'année



repère carte **G7**

Chemin de Légal - 24620 LES EYZIES DE TAYAC

CONTACT : Mme Agnès GEOFFROY

Tél : 06 72 78 84 01 - e-mail : agnes.drevet0114@orange.fr

Le Gîte de Légal se situe dans le Périgord Noir, sur la commune des Eyzies, à proximité de la vallée de la Vézère et ses sites préhistoriques, dont certains sont marqués Tourisme et Handicap. Cette maison indépendante sur terrain privatif, d'aménagement récent, se distribue de plain-pied. Elle présente une grande pièce de jour avec un coin cuisine, 3 chambres de 2 personnes, salle d'eau avec un cabinet d'aisance.

Observations : Piscine sans système de mise à l'eau.



LA JAUBERTIE ★★★

Capacité : 2 personnes (1 chambre)

Ouvert toute l'année



repère carte **H7**

La Jaubertie - 24220 MEYRALS

CONTACT : Mr et Mme Serge et Paulette PEYRUCHAUD

Tél. 05 53 29 32 57

e-mail : sp.peyruchaud@hotmail.fr

Maison mitoyenne à la maison des propriétaires. Pièce de jour avec coin cuisine, 1 chambre (1 lit 2 places), salle d'eau avec WC.



LA COURONNE ★★★★★

Capacité : 6 personnes (3 chambres)

Ouvert toute l'année



repère carte **C3**

Moulin du Treuil - 24320 NANTEUIL-AURIAC-DE-BOURZAC

CONTACT : Mr et Mme Patrick et Brigitte HAUTEFAYE

Tél. 05 53 91 64 61

e-mail : moulin-du-treuil@orange.fr



Meublé de tourisme aménagé dans une grande bâtisse regroupant 3 meublés de tourisme. Cet hébergement se distribue sur 2 niveaux.



Le rez-de-chaussée est totalement accessible : 1 chambre de 2 personnes (1 lit 2 places), pièce de jour et sanitaires.



1er étage comportant 2 chambres de 2 personnes et sanitaires.



LA ROUE ★★★★★

Capacité : 4 personnes (2 chambres)

Ouvert toute l'année



repère carte **C3**

Moulin du Treuil - 24320 NANTEUIL-AURIAC-DE-BOURZAC

CONTACT : Mr et Mme Patrick et Brigitte HAUTEFAYE

Tél. 05 53 91 64 61

e-mail : moulin-du-treuil@orange.fr



Meublé de tourisme aménagé dans une grande bâtisse regroupant 3 meublés de tourisme.

Cet hébergement se distribue de plain-pied, grande pièce de jour avec coin cuisine, 2 chambres (2 lits 1 place, 1 lit 2 places), salle d'eau avec WC.



LA MEULE ★★★★★

Capacité : 4 personnes (2 chambres)

Ouvert toute l'année



repère carte **C3**

Moulin du Treuil - 24320 NANTEUIL-AURIAC-DE-BOURZAC

CONTACT : Mr et Mme Patrick et Brigitte HAUTEFAYE

Tél. 05 53 91 64 61

e-mail : moulin-du-treuil@orange.fr



Meublé de tourisme aménagé dans une grande bâtisse regroupant 3 meublés de tourisme.

Cet hébergement se distribue au 1er étage de cette bâtisse. Grande pièce de jour avec coin cuisine, 2 chambres (1 lit 2 places, 2 lits d'une place), sanitaire.



GÎTE AUREMAIN - LES FAUVETTES ★★★

Capacité : 8 personnes (4 chambres)

Ouvert toute l'année

214 chemin de Barette - 24200 PROISSANS

CONTACT : Mme Ghislaine GRANIER

Tél. 06 82 21 31 47

e-mail : ghislainegranier@free.fr

www.gites-auremain.fr/gite-les-fauvettes/



repère carte **G8**



Le Gîte Auremain - Les Fauvettes se situe dans le Périgord Noir, à proximité de la ville de Sarlat.

Cet maison Périgourdine se distribue sur deux niveaux :

Rez de chaussée : Grande pièce de jour, cuisine, cabinet d'aisance, une chambre de 2 personnes, 1 lit deux places et salle d'eau privative.

1er étage : Trois chambres de 2 personnes, deux sanitaires (2 salles d'eau, un cabinet d'aisance d'accès indépendant).

Observations : Cet hébergement touristique présente une certaine accessibilité aux personnes en situation de handicap moteur en Rez de Chaussée (pièce de jour, cuisine, cabinet d'aisance, chambre et sa salle d'eau privative)



GÎTE DES MAPELLOUS ★★★

Capacité : 12 personnes (6 chambres)

Ouvert toute l'année

La Fromentinie, Le Moulin à Vent

24580 ROUFFIGNAC-SAINT-CERNIN-DE-REILHAC

CONTACT : Mme Nadine BOURDEILH

Tél. 06 89 77 49 97 - e-mail : fermedelafromentinie@gmail.com

www.domainedelafromentinie.fr



repère carte **F6**

Le Gîte des Mapellous est aménagé dans un ancien corps de ferme. Indépendant, sur terrain privatif, il présente deux chambres totalement accessible aux quatre handicaps avec sanitaires privatifs.

Cet hébergement se distribue sur deux niveaux.



Rez-de-chaussée : grande pièce de jour, coin cuisine, 2 chambres de 2 personnes, sanitaires privatifs à chaque chambre (salle d'eau et WC)



1er étage : 4 chambres de 2 personnes avec sanitaires privatifs (salle d'eau et WC).

Observations : Piscine sans système de mise à l'eau.



LA CHÊNAIE DU ROC ★★★★★

Capacité : 5 personnes (3 chambres)

Ouvert toute l'année

Le Roc - 24290 SAINT-LÉON-SUR-VÉZÈRE

CONTACT : Mr Christophe PHILIPPE

Tél. 06 79 60 31 77 - e-mail : contact@la-chenaie-du-roc.fr

www.la-chenaie-du-roc.fr



repère carte **G7**



Lauréat aux Trophées 2017 du Tourisme Accessible

Maison écologique à ossature bois distribuée sur un seul niveau.

Pièce de jour avec coin cuisine, 3 chambres (1 lit 2 places, 3 lits d'une place), salle d'eau, 2 WC, dont un WC sec.

Terrasse avec mobilier de jardin.

Observations : Le plan de travail de la cuisine est réglable en hauteur



LES COLLINES D'YVIGUES - MEUBLÉ "GRILLON" ★★

Capacité : 4 personnes (2 chambres)
Ouvert de Pâques à Toussaint



repère carte **G8**

Aux 4 vents - 24590 SALIGNAC-EYVIGUES

CONTACT : Mme Dominique MASSEDRE

Tél. 05 53 30 54 27 ou 06 45 43 86 05

e-mail : contact@lescollinesdeyvigues.fr

www.lescollinesdeyvigues.fr

Maison à ossature bois, située dans un hameau de locations saisonnières "Village de Gites".

Cet hébergement présente une terrasse couverte avec du mobilier de jardin. Il se distribue sur un même niveau, pièce de jour avec coin cuisine, 2 chambres, salle d'eau, WC. Piscine commune, animation sur place.



LES COLLINES D'YVIGUES - MEUBLÉ "RAPIETTE" ★★

Capacité : 4 personnes (2 chambres)
Ouvert de Pâques à Toussaint



repère carte **G8**

Aux 4 vents - 24590 SALIGNAC-EYVIGUES

CONTACT : Mme Dominique MASSEDRE

Tél. 05 53 30 54 27 ou 06 45 43 86 05

e-mail : contact@lescollinesdeyvigues.fr

www.lescollinesdeyvigues.fr

Maison à ossature bois, située dans un hameau de locations saisonnières "Village de Gites".

Cet hébergement présente une terrasse couverte avec du mobilier de jardin. Il se distribue sur un même niveau, pièce de jour avec coin cuisine, 2 chambres, salle d'eau, WC.

Piscine commune, animation sur place.



WINE LODGE ★★★

Capacité : 4 personnes (2 chambres)
Ouvert toute l'année



repère carte **H3**

326 route du Pressoir - La Garrigue - 24240 SAUSSIGNAC

CONTACT : Mme Caroline FEELY

Tél. 05 53 22 72 71 - e-mail : caro.feely@chateaufeely.com

www.chateaufeely.com

Meublé de tourisme situé dans un domaine viticole, distribué sur un niveau. Pièce de jour avec coin cuisine, 2 chambres avec sanitaires privatifs. Grande terrasse avec mobilier de jardin.



LE PETIT LAMBERTIE ★★

Capacité : 4 personnes (2 chambres)
Ouvert toute l'année

850 impasse Lambertie - 24380 VERGT
CONTACT : Mme Delphine MAZUREK
Tél. 06 12 65 54 52
e-mail : delphine.mazu@gmail.com



repère carte **F5**



A quelques kilomètres de Périgueux, Le Petit Lambertie est un appartement situé en rez-de-chaussée de la maison des propriétaires. Cet appartement se distribue sur un seul et même niveau. Il comprend une pièce de jour avec cuisine, deux chambres dont une totalement accessible, un sanitaire (salle d'eau et cabinet d'aisance).



LA GRANDE GURSONNE ★★★★★

Capacité : 6 personnes (3 chambres)
Ouvert toute l'année

Le Maine - Grand Pey - 24610 VILLEFRANCHE DE LONCHAT
CONTACT : Mr Sébastien DARIDAN
Tél. 06 80 83 06 35 - e-mail : sebastien.daridan@gmail.com



repère carte **G1**

Maison indépendante sur terrain privatif clos. Elle se situe dans le vignoble de Bergerac, à proximité de la bastide de Villefranche de Lonchat.



Rez-de-chaussée : grande pièce de jour avec coin cuisine, 1 chambre avec sanitaires privatifs (salle d'eau et WC).



1er étage : deux chambres et sanitaires (salle d'eau et WC).

Observations : Hébergement situé à proximité du plan d'eau de Gurson, marqué Tourisme et Handicap pour les 4 handicaps.



LA VIDALIE

Capacité : 4 personnes (2 chambres)
Ouvert toute l'année

La Vidalie - 24560 BOUNIAGUES
CONTACT : Mme Brigitte ALLAIN
Tél. 06 19 34 70 55 ou 06 82 07 43 10
e-mail : la.vidalie@gmail.com
www.lavidalie.com



repère carte **I4**



2 chambres d'hôtes aménagées dans la maison des propriétaires, d'accès indépendant. Petit-déjeuner servi dans la salle à manger des propriétaires.



1 chambre aménagée en rez-de-chaussée (1 lit 2 places), sanitaires privatifs.



1 chambre à l'étage (1 lit 2 places), sanitaires privatifs.



LE MOULIN DU TREUIL

Capacité : 4 personnes (2 chambres)
Ouvert toute l'année

Moulin du Treuil - 24320 NANTEUIL-AURIAC-DE-BOURZAC
CONTACT : Mr et Mme Patrick et Brigitte HAUTEFAYE
Tél. 05 53 91 64 61
e-mail : moulin-du-treuil@orange.fr



repère carte **C3**



2 chambres d'hôtes, "Iris" et "Coquelicots", aménagées dans un ancien moulin à eau, à proximité de meublés de tourisme.

2 chambres aménagées au 1er étage de la maison des propriétaires. Accès indépendant par un escalier extérieur

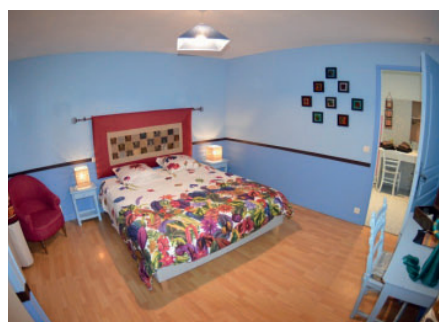

LES DEUX TOURS

Capacité : 10 personnes (4 chambres)
Ouvert toute l'année

Chemin de Barthalem - 24170 SIORAC EN PERIGORD
CONTACT : Mr Vincent BELLARD
Tél. 06 31 92 67 06
e-mail : lesdeuxtourssiorac@gmail.com
www.lesdeuxtourssiorac.fr



repère carte **H7**



Les chambres d'hôtes "Les Deux Tours" se situent sur un coteau de la vallée de la Dordogne. Elles sont idéalement placées entre le Périgord Pourpre et le Périgord Noir.



Chambre "Kadisha" située en rez-de-chaussée (1 lit 2 places) avec sanitaires privatifs.



Chambre "Azemour" située en rez-de-chaussée (1 lit 2 places) avec sanitaires privatifs.



1er étage : 2 chambres sanitaire privatif.

Observations : Piscine sans système de mise à l'eau.



HÔTEL LA RIVIÈRE ★★

Capacité : 12 personnes
(6 chambres, appart'hôtels)
Ouvert toute l'année

3 route du Sorcier - La Rivière - 24620 LES EYZIES-DE-TAYAC-SIREUIL

CONTACT : Amandine et Marie-Paule DALBAVIE

Tél. 06 31 92 67 06 - e-mail : larivierelesezyies@gmail.com

www.larivierelesezyies.com



repère carte **G7**



L'Hôtel La Rivière est idéalement situé, dans le Périgord Noir, sur un territoire labellisé Grand Site de France, au bord de la rivière Vézère, au coeur des sites préhistoriques et des innombrables châteaux Périgourdiens.

Cet hôtel présente 6 chambres aménagées en 6 appart'hôtels (chambres comprenant un coin cuisine)



Chambre n°6 située en rez de chaussée (1 lit 2 places, sanitaires privatifs), elle présente un accès indépendant et un coin cuisine totalement accessible.



Chambre n°4 située au 1er étage du bâtiment (1 lit 2 places, sanitaires privatifs).



Chambre n°2, 3 et 5 situées au 1er étage du bâtiment (2 personnes, sanitaires privatifs).

Observations : Piscine sans système de mise à l'eau.



EDWARD 1ER ★★★★★

Capacité : 34 personnes (17 chambres)
Fermeture du 1er janvier au 15 mars

5 rue Saint-Pierre - 24540 MONPAZIER

CONTACT : Mr Michel FREDRIC

Tél. 05 53 22 44 00 - e-mail : info@hoteledward1er.com

www.hoteledward1er.com



repère carte **I6**



1 chambre de 2 personnes (1 lit 2 places).

Cas particulier : le lavabo de la salle d'eau privative à cette chambre se situe à une hauteur de 88 cm (+ 8 cm que la norme du label), cette hauteur est compensée par un robinet

comprenant un levier ergonomique. Cet aménagement est dû à une contrainte architecturale.



8 chambres labellisées handicap mental et visuel.



8 chambres labellisées handicap mental.

Observations : Piscine sans système de mise à l'eau. Le restaurant de l'hôtel est également labellisé pour les 4 déficiences.



LA RIVIÈRE ★★★★★

Capacité : 100 emplacements nus 18 RML

Ouverture de Pâques à Toussaint

(se renseigner auprès des prestataires)

3 route du Sorcier - La Rivière - 24620 LES EYZIES-DE-TAYAC-SIREUIL

CONTACT : Melles Amandine et Marie-Paule DALBAVIE

Tél. 05 53 06 97 14 - e-mail : la-riviere@wanadoo.fr

www.larivierelesezyies.com



repère carte **G7**

Le camping se situe dans la vallée de la Vézère, "berceau de la préhistoire", à proximité de nombreux sites préhistoriques.

Il comprend 100 emplacements nus, distribués de plain-pied, 2 blocs sanitaires totalement accessibles.

Amandine et Marie-Paule sauront vous renseigner au mieux sur l'accessibilité de leur hébergement touristique.

Observations : Piscine sans système de mise à l'eau, mains courantes facilitant l'entrée dans le bassin.

Aucun RML accessible aux personnes en situation de handicap moteur.

1 tente "Lodge" présente une certaine accessibilité aux personnes en situation de handicap moteur.



CAMPING DU GRAND ÉTANG DE SAINT-ESTÈPHE ★★

Capacité : 41 emplacements nus

Ouvert du 01/06 au 15/09

24360 SAINT-ESTÈPHE

CONTACT : SEMITOUR PERIGORD

Tél. 05 53 05 65 65 - e-mail : contact@semitour.com - www.semitour.com

Ce camping se situe à proximité du Grand Etang de Saint-Estèphe dont la base de loisirs est labellisée pour les 4 déficiences.



repère carte **B5**



Boucle magnétique de guichet à l'accueil.

Observations : Le Bloc sanitaire présente une certaine accessibilité aux personnes en situation de handicap moteur, la zone d'usage des douches est respectée mais l'utilisation de la robinetterie, en totale autonomie, est plus délicate. Ce camping n'est pas recevable sous le label pour ce handicap du fait de la non possibilité d'accéder à la laverie en autonomie totale.

Document en braille, en relief et en noir agrandi disponible à l'accueil.



CENTRE INTERNATIONAL DE SEJOUR LE BLEUFOND

Capacité : 20 chambres de 2 à 3 personnes

Ouvert toute l'année

1 Chemin du Bleufond - 24290 MONTIGNAC

CONTACT : Jérôme LESPINASSE

Tél. 05 53 51 80 96

e-mail : contact@cis-montignac-lascaux.com

www.cis-montignac-lascaux.com



repère carte **F7**

2 chambres avec sanitaires privatifs totalement accessibles (n°11 et n°12).

Observations : Centre de vacances situé à proximité de la grotte de Lascaux, hébergement en chambres individuelles. Au total, 20 chambres de 2 personnes. Agrément Education nationale.

Possibilité de restauration sur place (petit-déjeuner et repas).

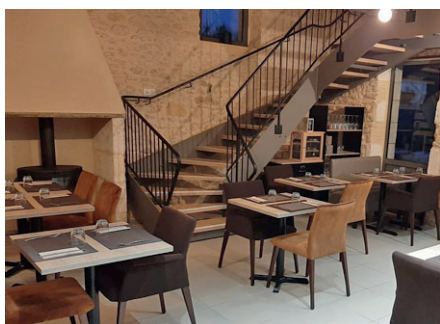

LA PARENTHÈSE

Capacité : 20 couverts

Ouvert toute l'année

74 avenue Jean Jaurès - 24290 MONTIGNAC

CONTACT : Chloé CASTANIER

Tél. 05 64 17 21 75 - e-mail : contact@la-parenthese-montignac.com

www.la-parenthese-montignac.com



repère carte **F8**



LE PRESOIR

Capacité : 30 couverts

Ouvert toute l'année

20 rue de Montpon - 24610 SAINT-MEARD-DE-GURÇON

CONTACT : Mr et Mme Alex et Fabienne BLANC

Tél. 05 53 80 56 78

e-mail : restaurantlepressoir24@orange.fr

www.opressoir.com



repère carte **G2**





GOUFFRE DE PROUMEYSSAC

Ouvert toute l'année sauf Janvier et 25/12

24260 AUDRIX
Tél. 05 53 07 27 47
e-mail : proumeyssac@perigord.com
www.gouffre-proumeyssac.com

Le gouffre de Proumeyssac baptisé " Cathédrale de Lumière, cathédrale de Cristal" est la plus grande cavité aménagée du Périgord.



repère carte **H6**



La visite guidée de 45 mn vous laissera un souvenir impérissable.
Sol antidérapant. Température de 13°C.



Audio-guide avec boucle magnétique intégrée, possibilité de régler l'intensité du son.



Accès facile par un cheminement en pente douce à l'esplanade surplombant le gouffre. La descente dans le gouffre, pour une visite en détail, se réalise par escalier de 50 marches. Ce site de visite propose le suivi de la visite guidée par l'installation sur l'esplanade avec un audio-guide.
Suivi de la visite guidée dans son intégralité, vue plongeante sur le gouffre, visualisation des sons et lumières, commentaire du guide repris dans l'audio-guide.
Tarification spécifique.



Planches en relief représentant les principales concrétions.
Approche tactile des concrétions minérales.



PARC DU CHÂTEAU DE CAMPAGNE

Ouverture du parc :
7j/7 du 01/07 au 31/08 : 10h-20h
Avril, mai, juin, septembre, octobre : 10h-18h
Mars et novembre : 10h-16h
Fermé de décembre à février, sauf vacances scolaires.

24260 CAMPAGNE
CONTACT : Conseil Départemental de la Dordogne
(pôle Paysages et Espaces Verts)

Tél. 05 87 92 49 49 - e-mail : cd24.dprpm-ppév@dordogne.fr - www.dordogne.fr

Le parc du Château de Campagne se visite librement. Il est labellisé "Jardin Remarquable" et "Ecojardin". Ce parc se distingue par son patrimoine arboré, sa diversité botanique, la qualité de sa réhabilitation et le respect de sa qualité environnementale. Il présente un intérêt historique, un certain vocabulaire paysager. Le cheminement est aisé.

Observations : Visite libre et gratuite.



repère carte **G6**



LA GARE ROBERT DOISNEAU

Ouvert toute l'année

Z.A. Rouffillac - 24370 CARLUX
CONTACT : Stéphanie DEMEURISSE
Tél. 05 53 59 10 70
e-mail : communication@paysdefenelon.fr
www.lagare-robertdoisneau.com



repère carte **H8**

Ce site muséographique est une exposition permanente qui retrace les photos des premières vacances de Robert DOISNEAU en Dordogne et dans le Lot pour ses premiers congés payés en 1939.

Visite libre et gratuite.



Plan de visite disponible à l'entrée.



Visite libre du site composé de deux galeries qui se distribue sur deux niveaux par un ascenseur.



MAISON JOHN ET EUGÉNIE BOST

17 rue du Pasteur Alard - 24130 LA FORCE
Tél. 05 53 22 25 59
e-mail : mjeb@johnbost.fr
www.maisonbost.com



repère carte **H3**

"Un Musée pour comprendre la différence". Découvrez l'histoire de John BOST et de son épouse Eugénie, celle des "Asiles de Laforce".

La maison de ce pasteur a été réaménagée en musée retraçant l'oeuvre de sa vie. Ce musée vous raconte une aventure humaine au service des personnes malades et en situation de handicap.



Découverte de l'intégralité du site sans manquement. Le seul document audio est repris à l'écrit.



Cheminement linéaire, découverte culturelle ludique.



Cheminement de plain-pied, circulation aisée, accessibilité aux oeuvres dans leur intégralité.



Document en caractères agrandis, loupes à disposition, approche tactile des différents éléments. L'utilisation des bornes reste difficile pour cette clientèle, une aide humaine est immédiatement mobilisable pour réaliser une audiodescription de leurs contenus.



Aide humaine immédiatement mobilisable.



LA GROTTTE DE MAXANGE

Ouvert du 01 avril au 04 novembre

676 route des Grottes
24480 LE BUISSON-DE-CADOUIN
Tél. 05 53 23 42 80 - e-mail : contact@maxange.com
www.maxange.com

Surnommée la Grotte aux étoiles, son origine remonte à environ 60 millions d'années. Cette grotte vous offre une profusion de concrétions excentriques. Visite guidée uniquement.



repère carte **H6**



Document de visite mis à disposition sur simple demande à l'accueil pour le suivi de la visite guidée, pour le handicap auditif.



CLOÎTRE DE CADOUIN

Fermeture au mois de janvier

Place de l'Abbaye - 24480 LE BUISSON-DE-CADOUIN
CONTACT : Sémitour Périgord
Tél. 05 53 63 36 28 ou 05 53 05 65 60 - e-mail : contact@semitour.com
www.semitour.com

Cloître gothique datant du XVème siècle, érigé dans l'ancienne abbaye cistercienne du même nom. Ce cloître est un témoin de la vie monastique et fut un haut lieu de pèlerinage lié à la présence et au culte du suaire.

Il est un chef d'oeuvre de l'art gothique flamboyant et est inscrit au patrimoine mondial de l'UNESCO au titre des chemins de Saint-Jacques de Compostelle.

La visite est libre, elle se distribue de plain-pied, sans obstacle. Accessibilité des oeuvres aisée, possibilité d'approche tactile. Sur simple demande, document écrit remis à l'accueil pour un suivi libre de la visite.



repère carte **H6**



Boucle magnétique de guichet à l'accueil. Document écrit.



Cheminement linéaire, facilité d'orientation.



Visite libre sur un cheminement de plain-pied.



PÔLE D'INTERPRÉTATION DE LA PRÉHISTOIRE

Ouvert toute l'année

30 rue du Moulin - 24620 LES EYZIES-DE-TAYAC-SIREUIL
Tél. 05 53 06 06 97 - e-mail : contact@pole-prehistoire.com
www.pole-prehistoire.com

Le Pôle d'Interprétation de la Préhistoire vous accueille au cœur de la vallée de la Vézère labélisée Grand Site de France.

C'est le lieu idéal pour s'informer et comprendre les patrimoines et paysages de la vallée.

Avec 3 000 m2 d'espaces gratuits conçus pour tous (information, expositions, ateliers pédagogiques, médiathèque, films et documentaires, conférences, spectacles, animations famille), ce lieu est une invitation à enrichir votre séjour et découvrir les sites préhistoriques et culturels de la vallée.

Observations : Bornes tactiles, boucle magnétique.



repère carte **G7**



GROTTE DE FONT DE GAUME

Visites commentées adaptées : Fermé le samedi et les 1er janvier, 1er mai et 25 décembre



repère carte **G7**

24620 LES EYZIES-DE-TAYAC-SIREUIL

Tél. 06 47 56 57 01 - e-mail : marie-pierre.regal@monuments-nationaux.fr
www.sites-les-eyzies.fr - Sur réservation

Célèbre pour ses peintures polychrome, mais aussi ses gravures, elle réunit des figurations animales et de nombreux « signes » datés d'environ 14 000 ans.



Sur demande, carnet de visite pour handicap auditif. Groupe de 4 personnes maximum.



Groupe de 10 personnes maximum pour handicap mental.



Visite guidée pour handicap visuel limitée à 2 personnes + accompagnateur.
Livret en braille et en relief. Mise à disposition de figurines et reproduction de matériel pariétal.
Chien-guide non autorisé.



GROTTE DES COMBARELLES

Visite commentée adaptée

Fermé le samedi et les 1er janvier, 1er mai et 25 décembre



repère carte **G7**

24620 LES EYZIES-DE-TAYAC-SIREUIL

Tél. 06 47 56 57 01 - e-mail : marie-pierre.regal@monuments-nationaux.fr
www.sites-les-eyzies.fr

Sur réservation

Profond sanctuaire magdalénien avec de très nombreuses représentations animales et humaines gravées (environ 13 000 ans).



Sur demande, carnet de visite avec relevé des figures principales pour handicap auditif.



Groupes de 3 à 4 personnes maximum pour handicaps auditif et mental.



Visite guidée pour handicap visuel limitée à 2 personnes plus accompagnateur.
Lecture des gravures à l'aide de planches en relief ou par guidage manuel (sans toucher la paroi).
Fac simulé tactile d'une gravure de la grotte. Livret en braille mis à disposition.
Chien guide non autorisé.

Observations : Les guides ont à disposition de la clientèle en situation de handicap moteur, des fauteuils roulants adaptés aux configurations de cette cavité. Se renseigner sur leurs spécificités avant la réservation.



MUSÉE NATIONAL DE PRÉHISTOIRE

Ouvert toute l'année



repère carte **G7**

1 rue du Musée - 24620 LES EYZIES-DE-TAYAC-SIREUIL
Tél. 05 53 06 45 45 - e-mail : reservation.prehistoire@culture.gouv.fr
www.musee-prehistoire-eyzies.fr

Un des plus importants musées de Préhistoire du monde, présentant des collections exceptionnelles d'art mobilier - Blocs ornés, industries lithiques et osseuses, faune et anthropologie... Visite libre ou guidée sur réservation.



Possibilité d'augmenter le son des vidéos à la demande.
Fiche descriptive des vitrines à disposition.



LES GROTTES DU ROC DE CAZELLE

Ouvert toute l'année



repère carte **G7**

24620 LES EYZIES-DE-TAYAC-SIREUIL
Tél. 05 53 59 46 09 - info@rocdecazelle.com
https://rocdecazelle.com

Préhistoire, histoire, nature. Vous découvrirez dans ce parc préhistorique, les reconstitutions de la vie de nos lointains ancêtres et ceci sur les lieux mêmes où ils ont vécu. Vous longerez les falaises escarpées de Cazelle, entièrement excavées par des grottes, des refuges, des souterrains et des habitats.

Le cheminement situé en sous-bois et le long d'une falaise n'est pas stabilisé, il présente des dénivelés et aspérités, qui le rendent irrecevable pour les personnes en situation de handicap moteur et visuel.



Boucle magnétique de guichet à l'accueil



Cheminement linéaire, jalonné d'une signalétique d'information et directionnelle.
La visite libre suit une chronologie, une numérotation doublée sur le plan de visite.

Observations : Suivi de la visite libre à l'aide du plan de visite remis à la prise de billet. Plan de visite numéroté en lien avec la signalétique implantée



Centre international d'art pariétal LASCAUX IV

Fermeture du 06/01 au 02/02



repère carte **F8**

Avenue de Lascaux - 24290 MONTIGNAC
Tél. 05 53 50 99 10 - e-mail : contact@lascaux.fr
www.lascaux.fr



Lascaux IV est un chef-d'oeuvre de l'art pariétal, et c'est un endroit idéal pour entrer dans l'univers de la préhistoire. Vous débuterez votre découverte par une visite guidée de la copie intégrale de la grotte originale, et continuerez librement votre parcours dans les différents espaces du musée.

Un outil d'aide à la visite est à votre disposition : le "compagnon de visite". Cet outil comprend différentes options dont une boucle magnétique intégrée, du sous titrage, de l'audiodescription, la possibilité de régler l'intensité du son, la luminosité, l'agrandissement.

Observations : La température dans la grotte est de 12°C.
Cheminement en pente dans la grotte, de plain-pied dans l'espace muséographique.



SITE-MUSÉE GALLO-ROMAIN VESUNNA

Ouvert toute l'année



repère carte **E5**

20 rue du 26^{ème} Régiment d'Infanterie - Parc de Vésonne
24000 PERIGUEUX
Tél. 05 53 53 00 92 - e-mail : vesunna@perigueux.fr
www.vesunna.fr

Ce musée, dont l'architecture est signée Jean Nouvel, est bâti autour des vestiges d'une vaste maison gallo-romaine occupée du 1^{er} au 3^{ème} siècle.
Visite libre ou guidée, sur réservation.



Audio-guides. Carnets de visite pour les visites guidées.



Plan simplifié du musée, numéroté, avec code couleur.



Cheminement aisé, les différents niveaux sont distribués par un ascenseur.



Approche tactile, Fiches en relief, document en braille, en relief et caractères agrandis.

Observations : Site totalement accessible aux 4 déficiences.



LA ROQUE SAINT-CHRISTOPHE

Ouvert toute l'année



repère carte **G7**

24620 PEYZAC-LE-MOUSTIER
Tél. 05 53 50 70 45
contact@roque-st-christophe.com
www.roque-st-christophe.com



Fort et cité troglodytiques. Il y a 55 000 ans, l'homme préhistorique a élu domicile dans les abris naturels de cette falaise calcaire. Au fil des époques, le site est aménagé en fort et en cité, du Moyen-âge au début de la Renaissance. Cuisine médiévale, engins de génie civil ou encore reconstitutions de scènes de la préhistoire vous attendent.

Observations : Visite libre du site, parcours numéroté. Visites guidées en saison. Document écrit avec numérotation.



DOMAINE DU SIORAC

Ouvert toute l'année

(fermé le dimanche et les jours fériés)



repère carte **I4**

24000 SAINT-AUBIN-DE-CADELECH
Tél. 05 53 74 52 90
e-mail : info@domainedusiorac.fr - www.domainedusiorac.fr



Visite guidée d'un domaine viticole dans le Sud Bergeracois. Présentation des différentes étapes de la création de produits viticoles, du fruit à la bouteille. Dégustation des produits de l'exploitation.



Carnets de visite en caractères agrandis, numéroté et comprenant des visuels.



Proposition de différents circuits de visite, de différentes longueurs. Le circuit de visite adapté présente un cheminement aisé.



Commentaires de la visite guidée adaptés aux différentes clientèles (scolaires, groupes...).



Approche tactile.



LA FERME DE COR

Visites de la ferme : De juin à septembre,
les mardis et jeudis après-midi, à partir de 14h.
Le reste de l'année sur rendez-vous.

Cor - 24440 SAINT-AVIT SENIEUR

CONTACT : Mme Patricia LABROT

Tél. 06 74 14 90 60 ou 05 53 22 44 60 - e-mail : fonrouse@gmail.com

www.chambre-la-safraniere.e-monsite.com



repère carte **I6**



100 ans après "Marie" l'arrière-grand-mère, Patricia fait revivre la Ferme de Cor, en cultivant le safran. Elle organise des visites de sa ferme (safranière, truffière, production maraichères...) et présente aussi les produits de sa ferme : confitures, gelée au safran, huile de noix, vinaigre de cidre, pâtisseries maison, noix au sucre, thé au safran, safran, légumes de saison, fruits rouges de saison.

Observations : Document de visite écrit et numéroté mis à disposition sur demande pour le handicap auditif. Approche tactile du fruit, du verger.



JARDINS DU MANOIR D'EYRIGNAC

Ouvert toute l'année

24590 SALIGNAC-EYVIGUES

Tél. 05 53 28 99 71

e-mail : contact@eyrignac.com

www.eyrignac.com

Ces jardins de verdure composées de charmes, d'ifs et de buis sont une magnifique illustration de l'art topiaire. Visite libre



repère carte **G8**



Boucle magnétique de guichet, ardoise.



Visite partielle des jardins (60%) en autonomie.

Circuit spécifique, remise d'un plan de visite à l'accueil sur simple demande.

Possibilité de voir l'intégralité des jardins par l'accès à des «points hauts» et remise de visuels compensant les manquements.



Plan numéroté des jardins remis à l'accueil.

Observations : Possibilité d'installation de rampes d'accès pour l'aide au franchissement de petits escaliers. Se renseigner à l'accueil.



GROTTE DE TOURTOIRAC

Ouvert du 01/03 au 30/11

Les Combes - 24390 TOURTOIRAC

CONTACT : Mairie de Tourtoirac

Tél. 05 53 50 24 77 - e-mail : grotte@tourtoirac.fr

www.grotte-de-tourtoirac.fr



repère carte **D7**

Découverte en 1995, cette grotte à cristallisations parcourue par une rivière souterraine, émerveille les visiteurs et les spéléologues. Visite libre de la cavité à l'aide d'un audio-guide remis à l'accueil qui vous permettra de découvrir cette cavité en totale autonomie



Audio-guide remis à l'accueil présentant différentes options : boucle magnétique, réglage de l'intensité du son. L'audio-guide suit le sens de la visite dont chaque station est numérotée et signalée. Simple d'utilisation il permet de suivre la découverte de la cavité sans difficulté. Boucle magnétique de guichet à l'accueil.



Grande cavité souterraine, cheminement protégé et linéaire. Audio-guide simple d'utilisation, numéroté, qui facilite le repérage dans l'espace.



Cheminement linéaire sans obstacles. Circulation aisée au-dessus de la rivière souterraine. Revêtement anti-dérapant.



L'audio-guide présente une version en audio-description. Cheminement linéaire, éclairé au sol, mise en lumière des spécificités de cette cavité souterraine. Possibilité d'approches tactiles de stalagmites et de stalactites sur demande

Observations : L'accès à la grotte se fait uniquement par un ascenseur.



CHÂTEAU FEELY

Ouvert toute l'année

326 route du Pressoir - La Garrigue - 24240 SAUSSIGNAC

CONTACT : Mme Caroline FEELY

Tél. 05 53 22 72 71 - e-mail : caro.feely@chateaufeely.com

www.chateaufeely.com



repère carte **H3**

Visite d'un domaine viticole et école du vin sur un vignoble certifié bio. Vente de produits et de prestations comme vins et mets, découverte des vins de la région et la magie de la terre : explication de la viticulture bio. Sur rendez-



Carnet de visite numéroté et en caractères agrandis pour la découverte du domaine viticole.



MUSÉE DU CHOCOLAT BOVETTI

Ouvert toute l'année

Z.A.E.S. du Moulin Rouge - 24120 TERRASSON-LAVILLEDIEU

Tél. 05 53 51 81 53 - e-mail : chocolat@bovetti.com

www.bovetti.com



repère carte **F8**

Accompagnés d'un guide, plongez dans l'univers passionnant du chocolat pour une aventure riche en découvertes et en saveurs. Dégustation et moulage pour tous.



Carnet de visite pour les visites guidées, à la demande pour le handicap auditif.



Cheminement linéaire, signalétique.



Cheminement de plain-pied, visibilité des "scènes", objets, signalétique à bonne hauteur.



Possibilité d'approche tactile sur des moulages, sur demande.



GROTTE DE VILLARS

Ouvert du 01/04 au 31/10

Le Cluzeau - 24530 VILLARS

CONTACT : Grotte de Villars

Tél. 05 53 54 82 36 - e-mail : contact@grotte-villars.com

www.grotte-villars.com

Grotte préhistorique et minérale (peintures, gravures, cristallisations).

Visite guidée. Sol antidérapant. Température de 13°C.



repère carte **C5**



Document d'aide à la visite, numéroté avec visuels et en caractères agrandis.
Document qui facilite le suivi de la visite guidée.



Planches en relief représentant les principaux dessins préhistoriques.
Approche tactile de concrétions minérales.



JARDIN PRÉHISTORIQUE **"DANS LES PAS DE CRO-MAGNON"**

Le Cluzeau - 24530 VILLARS

Tél. 05 53 54 82 36 - e-mail : contact@grotte-villars.com

www.grotte-villars.com

Le jardin préhistorique "Dans les pas de Cro-Magnon" apporte un complément, une touche ludique au site touristique qu'est la grotte de Villars. Ce sentier en boucle d'une longueur de 700m, aménagé avec des reproductions d'animaux

préhistoriques, est équipé d'une signalétique instructive et amusante.

Différents ateliers sont proposés : tir au propulseur, atelier de peintures préhistoriques

Observations : Possibilité de billet jumelé avec la visite de la grotte de Villars.



repère carte **C5**





BASE DE LOISIRS DE ROUFFIAC
Plan d'eau ouvert et gratuit toute l'année

Rouffiac - 24270 ANGOISSE

CONTACT : Conseil Départemental de la Dordogne, Pôle Paysages et Espaces Verts - Tél. 05 53 06 82 70 - www.dordogne.fr

Base de Loisirs avec zone de baignade aménagée au bord du plan d'eau.

Zone de baignade surveillée par les M.N.S. durant la pleine saison. Tapis de mise à l'eau, tiralos...zone de baignade totalement accessible.



repère carte **C7**



POSTE DE PÊCHE DE BERGERAC
Dates d'ouverture : Toute l'année

Lieu dit «Le Barrage» - 24100 BERGERAC

CONTACT : Mairie de Bergerac
Tél. 05 53 23 43 95 - e-mail : contact@la-cab.fr

Le poste de pêche de Bergerac se situe sur les rives de la rivière de la Dordogne. Son emplacement, en amont du barrage de Bergerac, est le garant d'une utilisation durant toute la période d'ouverture de la pêche.

D'une superficie de 12m², il présente un certain confort d'utilisation et permet la pratique de la pêche à plusieurs. Emplacement de parking réservé et signalé à moins de 50m du poste de pêche.



Observations : Une partie de la main courante frontale est amovible, elle peut être positionnée à une hauteur de 0,40m ou à une hauteur de 0,80m, au choix de l'utilisateur.



repère carte **H4**



BASE DE LOISIRS DU LAC DE GURSON
Plan d'eau ouvert et gratuit toute l'année
Baignade surveillée du 1^{er} juillet au 31 août

Lac de Gurson, 315 allée du lac - 24610 CARSAC-DE-GURSON

CONTACT : Conseil Départemental de la Dordogne, Pôle Paysages et Espaces Verts - Tél. 05 53 06 82 70 - www.dordogne.fr

Base de loisirs avec zone de baignade aménagée au bord de l'étang, surveillée par MNS durant la pleine saison. Site de loisirs totalement accessible : zone de baignade, local d'accueil, restaurants... Plan d'eau labellisé "Pavillon Bleu"



Boucle magnétique de guichet à l'accueil.



Signalétique directionnelle et d'information générale sur tout le site, repérage facilité. Cheminement protégé. Poste de secours.



Cheminement en bois, circulation aisée. Tiralos, tapis de mise à l'eau. Le site est accessible dans sa totalité.



Cheminement présentant un contraste de couleur et de revêtement par rapport à ses abords. Document en relief, en braille et en noir agrandi à l'accueil. Plan du plan d'eau en relief.



repère carte **G2**



BASE DE LOISIRS DU GRAND ETANG DE LA JEMAYE

Plan d'eau ouvert et gratuit toute l'année
Baignade surveillée du 1^{er} juillet au 31 août



repère carte **E3**

Le Grand Etang - 24410 LA JEMAYE PONTEYRAUD

CONTACT : Conseil Départemental de la Dordogne, Pôle Paysages et Espaces Verts

Tél. 05 53 06 82 70 - www.dordogne.fr

Base de loisirs avec zone de baignade aménagée au bord de l'étang, surveillée par MNS durant la pleine saison. Site de loisirs totalement accessible: zone de baignade, local d'accueil... Plan d'eau labellisé "Pavillon Bleu".



Boucle magnétique de guichet à l'accueil.



Signalétique directionnelle et d'information générale sur tout le site, repérage facilité. Cheminement protégé. Poste de secours.



Cheminement en bois. Tiralos, tapis de mise à l'eau. Le site est accessible dans sa totalité.



Cheminement présentant un contraste de couleur et de revêtement par rapport à ses abords. Document en relief, en braille et en noir agrandi à l'accueil. Plan du plan d'eau en relief.



PARCOURS DE SANTÉ ET SPORTIF DE LA FORÊT DE PÉTRA ALTA

Dates d'ouverture : Toute l'année



repère carte **G5**

655 Route de la voie romaine - 24510 SAINT-FELIX-DE-VILLADEIX

CONTACT : Mairie de Saint-Félix de Villadeix

Tél. 05 53 61 12 68

e-mail : mairie@saint-felix-de-villadeix.fr

Nichés au cœur d'une forêt naturelle de 10 ha, deux parcours santé vous attendent pour une pause sportive, conviviale, apaisante et régénérante à faire seul, en famille ou entre amis :

- 1 parcours de 450 m marqué pour les quatre handicaps comprenant 5 agrès

- 1 parcours de 850 m accessible aux personnes en situation de handicap auditif, mental et visuel comprenant 10 agrès

Tables de pique-nique, sanitaires et eau potable accessibles à tous.

Entrée libre et gratuite .

Observations : Signalétique rédigée en FALC, traduction en braille avec instructions selon le niveau de chacun.

Plan général du parcours en relief et légende en braille.

Bande de guidage sur les deux parcours.



**BASE DE LOISIRS DU GRAND ETANG
DE SAINT-ESTÈPHE**

Plan d'eau ouvert et gratuit toute l'année

Grand Etang - 24360 SAINT-ESTÈPHE

CONTACT : Conseil Départemental de la Dordogne, Pôle Paysages
et Espaces Verts

Tél. 05 53 06 82 70 - www.dordogne.fr



repère carte **B5**



Lauréat aux Trophées 2021 du Tourisme Accessible

Base de loisirs avec zone de baignade aménagée au bord de l'étang, surveillée par MNS durant la pleine saison. Site de loisirs totalement accessible: zone de baignade, local d'accueil, aire de jeux pour enfants, poste de pêche, petits commerces...



Boucle magnétique de guichet à l'accueil.



Signalétique directionnelle et d'information générale sur tout le site, repérage facilité. Cheminement protégé. Poste de secours.



Cheminement en bois, circulation aisée. Tiralos, tapis de mise à l'eau. Le site est accessible dans sa totalité.



Cheminement présentant un contraste de couleur et de revêtement par rapport à ses abords. Document en relief, en braille et en noir agrandi à l'accueil. Plan du plan d'eau en relief. Système d'audio plage pour l'aide à la baignade.

Observations : 1 poste de pêche situés au bord de l'étang, labellisés Tourisme et Handicap pour les 4 déficiences.

www.federationpechedordogne.fr

Restaurant sur le site présentant une certaine accessibilité.

Camping à proximité du plan d'eau, labellisé handicap Auditif et Mental.



BUREAU D'INFORMATION TOURISTIQUE DE BEYNAC

Ouvert de Pâques à Toussaint

3 rue de la Balme - 24220 BEYNAC-ET-CAZENAC

Tél. 05 53 31 45 45

e-mail : info@sarlat-tourisme.com

www.sarlat-tourisme.com



repère carte **H7**

Le Bureau d'Information Touristique de Beynac est situé au centre du village, au pied du célèbre château. Beynac, marqué comme l'un des Plus Beaux Villages de France est une porte ouverte sur la vallée de la Dordogne. Ce Bureau d'Information Touristique vous accueille et vous renseigne sur les activités, les visites, les manifestations et les hébergements.

Il est aménagé dans une ancienne bâtisse de ce bourg médiéval, son accessibilité moteur reste partielle, le personnel sensibilisé et formé saura vous informer sur les prestations touristiques et les services du territoire en termes d'accessibilité.

Observations : Recensement sur l'accessibilité des prestations touristiques et publiques sur le territoire de ce Bureau d'Information Touristique consultable à l'accueil.

Toilettes et parking publics à moins de 200m.



OFFICE DE TOURISME PÉRIGORD DRONNE BELLE

Ouvert toute l'année

Eglise Notre Dame - 24310 BRANTOME EN PERIGORD

Tél. 05 53 05 80 63

e-mail : contact@perigord-dronne-belle.fr

www.perigord-dronne-belle.fr



repère carte **D5**

L'Office de Tourisme est aménagé dans l'ancienne église Notre Dame, en plein centre ville de Brantôme.

Observations : Places de parking réservées à proximité, boucle magnétique intégrée, dictaphone numérique, circulation aisée.

Recensement sur l'accessibilité des prestations touristiques et publiques sur le territoire de l'Office de tourisme, à consulter à l'accueil.

Toilettes accessibles à proximité de l'abbaye.



OFFICE DE TOURISME PÉRIGORD LIMOUSIN
Bureau d'information touristique de Jumilhac le Grand

Ouvert toute l'année

Place du Château 24800 JUMILHAC LE GRAND

CONTACT : Cindy FEIGNON

Tél. 05 53 52 55 43 - e-mail : bit.jumilhac@perigord-limousin.fr

www.perigord-limousin-tourisme.com



repère carte **B7**

Le Bureau d'Information Touristique de Jumilhac le Grand se situe en plein centre-bourg, à proximité du château.

Observations : Recensement sur l'accessibilité des prestations touristiques et publiques sur le territoire à consulter à l'accueil, comprenant un code couleur sur le degré d'accessibilité de ces prestations.



**BUREAU D'INFORMATION
TOURISTIQUE DE LA ROQUE GAGEAC**

Ouvert de Pâques à Toussaint

Le Bourg - 24250 LA ROQUE GAGEAC

Tél. 05 53 31 45 45

e-mail : info@sarlat-tourisme.com

www.sarlat-tourisme.com



repère carte **H8**

A l'entrée de La Roque-Gageac, classé parmi les Plus Beaux Villages de France, découvrez le Bureau d'Information Touristique et maison de l'itinérance douce.

Vous y trouverez toutes les informations sur la région, les sites touristiques, les visites guidées ainsi que les activités. Cet espace est également un lieu dédié à la randonnée et à l'itinérance sous toutes ses formes en Périgord Noir.

Observations : Recensement sur l'accessibilité des prestations touristiques et publiques sur le territoire de ce Bureau d'Information Touristique consultable à l'accueil.

Toilettes et parking publics à moins de 200m.



OFFICE DE TOURISME LASCAUX VÉZÈRE
Bureau d'information touristique des Eyzies

Ouvert toute l'année

19 Avenue de la Préhistoire- 24620 LES EYZIES

CONTACT : Cécile LEPOUTRE

Tél. 05 53 51 82 60

e-mail : contact@lascaux-dordogne.com

www.lascaux-dordogne.com



repère carte **G7**

Observations : Le Bureau d'Informations Touristiques des Eyzies se situe dans le centre bourg, c'est la porte d'information touristique pour la découverte des sites préhistoriques.



**OFFICE DE TOURISME DU PAYS
MONTPONNAIS ★★**

Ouvert toute l'année

Place Clémenceau - 24700 MONTPON-MENESTEROL

Tél. 05 53 82 23 77

e-mail : ot.montpon@wanadoo.fr - www.tourisme-isleperigord.com

Office de tourisme de plain-pied. Boucle magnétique de guichet, dictaphone numérique, document en Braille, en relief et en noir agrandi.



repère carte **F2**



OFFICE DE TOURISME DE MUSSIDAN

Ouvert toute l'année

11 Place de la République, 24400 MUSSIDAN

CONTACT : Tél. 05 53 81 73 87

e-mail : ot.mussidan@gmail.com - www.tourisme-isleperigord.com

L'office de Tourisme de Mussidan est situé en plein centre-ville, il est la porte d'entrée de l'information touristique pour découvrir ce territoire dont la vallée de l'Isle et de la Crempse.



repère carte **F3**

Le bâtiment, d'aménagement récent est totalement accessible.

Le personnel, formé à l'accueil du monde du handicap, détient un recensement de l'accessibilité des prestations touristiques et des services sur le territoire.

Observations : Toilettes publics à moins de 100m de l'Office de tourisme totalement accessibles.



OFFICE DE TOURISME PÉRIGORD LIMOUSIN

Bureau d'information touristique de Saint-Jean de Côte

Ouvert toute l'année

19 Rue du Château - 24800 SAINT-JEAN DE CÔLE

CONTACT : Cindy FEIGNON

Tél. 05 53 62 14 15

e-mail : bit.stjean@perigord-limousin.fr

www.perigord-limousin-tourisme.com



repère carte **C6**



Le Bureau d'Information Touristique de Saint-Jean de Côte se situe en plein centre-bourg, idéalement placé pour découvrir ce village qui fait partie des "Plus beaux Village de France".

Observations : Recensement sur l'accessibilité des prestations touristiques et publiques sur le territoire à consulter à l'accueil, comprenant un code couleur sur le degré d'accessibilité de ces prestations.

Document de visite du village en Braille, en grands caractères avec planches en relief.



OFFICE DE TOURISME DE SARLAT PÉRIGORD NOIR

Ouvert toute l'année

3 rue Tourny - 24200 SARLAT-LA-CANEDA

Tél. 05 53 31 45 45

e-mail : info@sarlat-tourisme.com

www.sarlat-tourisme.com



repère carte **H8**

L'Office de Tourisme Sarlat Périgord Noir est situé au centre de la cité médiévale, il vous accueille et vous renseigne sur les activités, les visites, les manifestations et les hébergements.

L'office de tourisme est totalement accessible et le personnel sensibilisé et formé saura vous informer sur les prestations touristiques et les services du territoire en terme d'accessibilité.

Observations : Recensement sur l'accessibilité des prestations touristiques et publiques sur le territoire de l'Office de Tourisme consultable à l'accueil.

Toilettes publiques à proximité de l'Office de tourisme totalement accessibles.

Parking public avec emplacements réservés situé à moins de 300m.



**OFFICE DE TOURISME PÉRIGORD
LIMOUSIN - Bureau d'information
touristique de Thiviers**

Ouvert toute l'année

8 Place Hoche - 24800 THIVIERS

CONTACT : Cindy FEIGNON

Tél. 05 53 55 12 50 - e-mail : bit.thiviers@perigord-limousin.fr

www.perigord-limousin-tourisme.com



repère carte **C6**



Le Bureau d'Information Touristique de Thiviers se situe en plein centre-ville avec places de parking réservées à proximité.

Observations : Recensement sur l'accessibilité des prestations touristiques et publiques sur le territoire à consulter à l'accueil, comprenant un code couleur sur le degré d'accessibilité de ces prestations.



**OFFICE DE TOURISME DU GRAND
PÉRIGUEUX - Bureau de Sainte-Alvère**

Ouvert toute l'année

1 rue Jules Ferry, Sainte-Alvère - 24510 VAL DE LOUYRE ET CAUDEAU

Tél. 05 53 61 76 89

e-mail : sainte-alvere@tourisme-grandperigueux.fr

www.tourisme-grandperigueux.fr



repère carte **G6**

A l'accueil : boucle magnétique de guichet, dictaphone numérique, ordinateur public en libre accès avec logiciel Nvidia, ardoise effaçable. Document écrit de découverte du village, numéroté, avec proposition d'un itinéraire adapté.

TOURISME & HANDICAP



Comité Départemental du Tourisme de la Dordogne
BP 40032 - 25 rue Wilson - 24000 PERIGUEUX

Tél. 05 53 35 50 46

jeanmarclouis@tourismeperigord.com

www.dordogne-perigord-tourisme.fr

